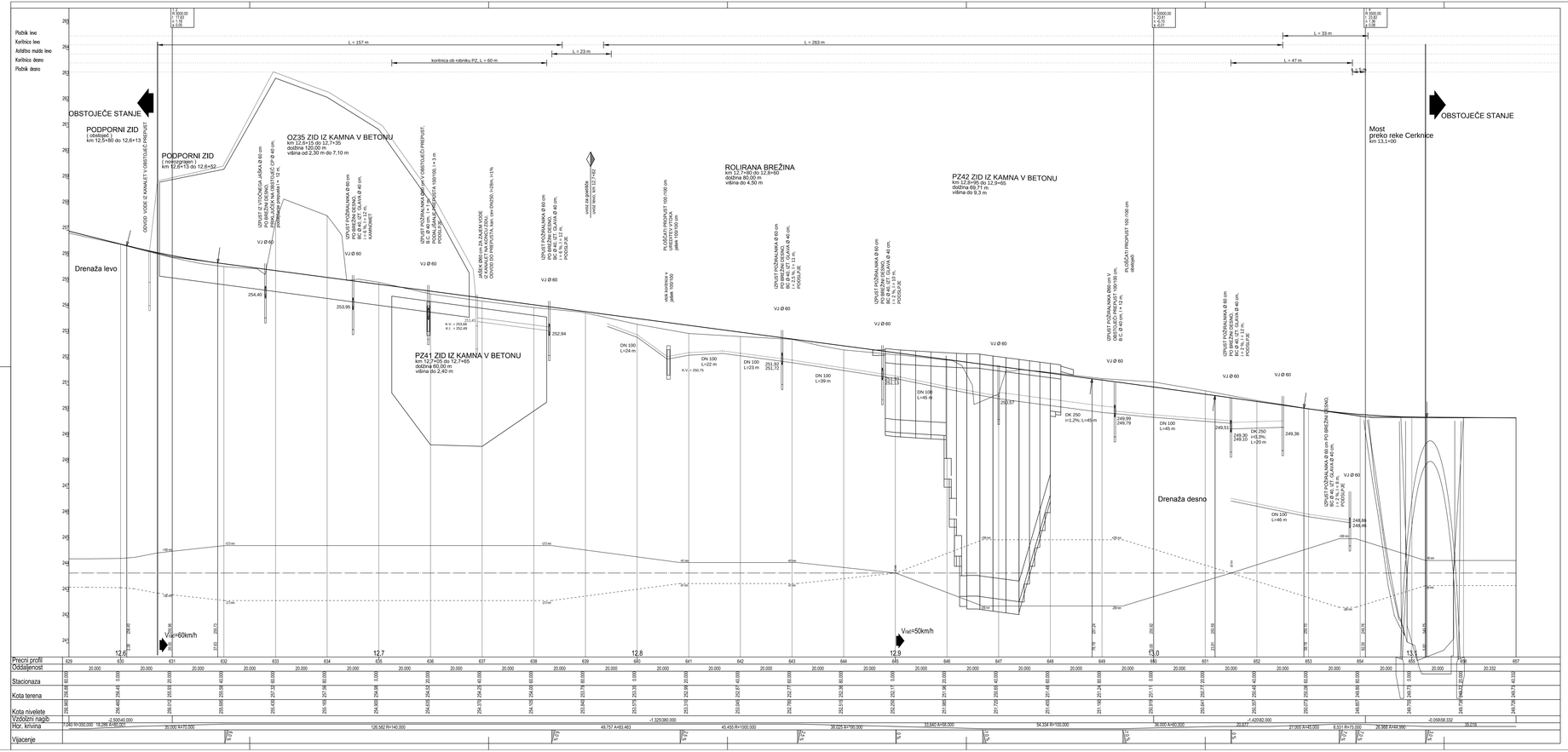

DOPOLNITEV 1

št. načrta:	C-205/11-PZI-5
št. proj:	C-205/11-PZI-5
datum:	julij 2019

33

projektant: PROMIZ Ljubljana, C. Ljubljanske brigade 23a, Tel.:01/282 82 80, fax.:01/283 82 85	cesta: G2-102
	odsek: 1037 Dolenja Trebuša – Želin
	pododsek: V. od km 12,550 do km 13,100
odg. vodja proj.: Tomaž Pogačnik, u.d.g. G-1989	št. projekta: C-205/11-PZI-5
odg. projektant: Tomaž Pogačnik, u.d.g. G-1989	št. načrta: C-205/11-PZI-5
sodelal: Matjaž Bobnik, geo.tehn.	stopnja obdelave: PGD, PZI
	objekt: Rekonstrukcija glavne ceste G2-102/1037
podpis/žig:	opis: VZDOLŽNI PROFIL od km 12,5+80 do km 13,1+36,594
	merilo: 1 : 500/50
	datum: oktober 2012
investitor: REPUBLIKA SLOVENIJA MINISTRSTVO ZA INFRASTRUKTURO DIREKCIJA REPUBLIKE SLOVENIJE ZA INFRASTRUKTURO	št.odseka: 1037; arhivska št.: G.142; kraj/ulica/št.: 004.2101;
	zbir risbe:
	izvod. št. risbe: ; št. priloge: 5.4